TC3 USBC Módulo USB-C Techconnect

vav.link/pt/tc3_usbc TC3 USBC EU SAP: 4783744 US SAP: 13517033

Garantia vitalícia

Tomada tipo C na parte frontal
Rabo na parte traseira com conectores HDMI e USB-A
HDMI 4K @ 60 Hz
USB 3.0
Circuito ativo amplifica os sinais

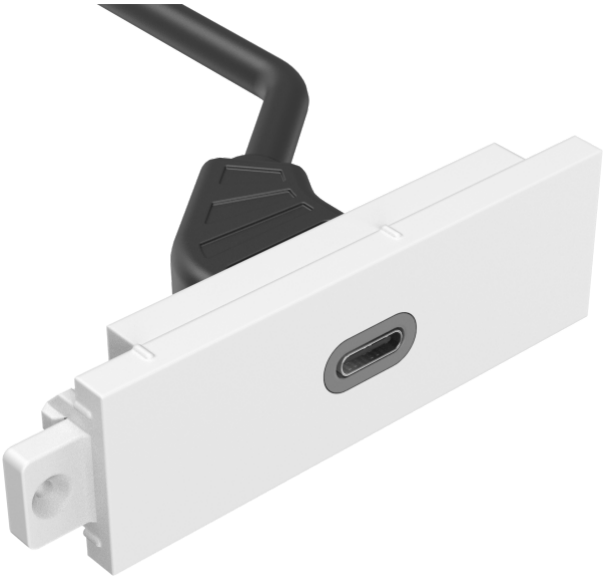

Este módulo faz parte da família de placas de conectividade Techconnect da Vision. Ele permite que os usuários de tecnologia usem apenas um cabo USB-C para conectar seu laptop à placa frontal AV.

O USB-C suporta tanto vídeo quanto USB, mas não funciona de forma confiável em cabos longos, por isso esse módulo separa o sinal USB-C em USB e HDMI.

Na frente há uma porta USB-C e na parte traseira há um cabo com uma tomada HDMI e uma tomada USB 2.0. O circuito ativo separa os sinais de exibição e USB, permitindo que cabos mais longos de até 15 m (50 pés) possam ser usados para alcançar uma tela interativa.

Fixa-se a um caixilho
Os módulos Techconnect fixam-se a um caixilho, o qual, por sua vez, se fixa a uma caixa de derivação, uma moldura (para paredes falsas) ou uma placa de ligações de mesa.

Preparado para o futuro
Se partir um módulo ou necessitar de o trocar no futuro, basta substituir essa peça – não toda a placa de ligações

Flexível
Chega ao local e o cliente muda de opinião sobre o que quer na placa de ligações AV? Não há problema.

Forte
As peças Techconnect são robustas, para os rigores do uso diário. Incluem nervuras e outros reforços nos pontos onde são necessários.

Com provas dadas
Ao longo de mais de 15 anos, a Techconnect tem melhorado e tornou-se uma das placas de ligações AV mais populares no mundo.

USB 2.0
A interface USB 2.0 na parte traseira foi projetada e testada para funcionar com todos os displays interativos e projetores.

ESPECIFICAÇÕES

COR
branco

MATERIAL
plástico ABS

DIMENSÕES DO PRODUTO
Módulo: 64 x 21 mm Caixa da tomada: 49 x 44 x 14 mm

PESO DO PRODUTO
0,04 kg

PESO EMBALADO
0,045 kg

DIMENSÕES DA EMBALAGEM
120 x 200 mm

ESPESSURA DO CONDUTOR
26 AWG

COMPRIMENTO DO CABO
200 mm
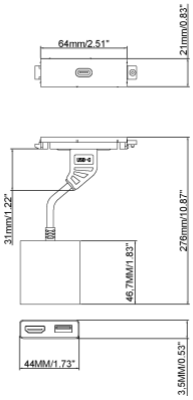
RESOLUÇÃO
Suporta 4K a 60 Hz