TC3 USBB+ TC3 Módulo USB-B a USB-A con circuito de amplificador activo

vav.link/es/tc3_usbbplus TC3 USBB+ EU SAP: 3446582

Garantía de por vida

Toma tipo "B" en el frontal igual que en el bastidor de una impresora
Toma tipo "A" en la parte posterior igual que en el bastidor de un ordenador portátil
El circuito activo transmite a 5 voltios a través de USB para impulsar la señal
Se utiliza con 1 módulo
USB 3.0 (compatible con versiones anteriores a 2.0)

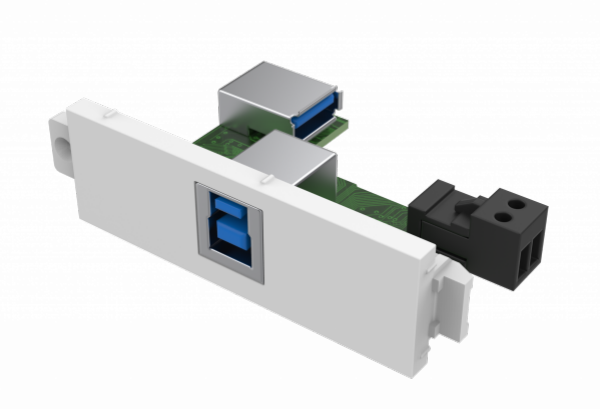

Este módulo es parte de la familia Techconnect de Vision de placas frontales de conectividad.

Para alimentar el circuito, utiliza la corriente que transmite un cable USB. La mayoría de las veces esto es suficiente, pero ocasionalmente, cuando se utilizan cables USB largos, puede necesitarse añadir una fuente de alimentación externa. Gracias a la entrada de corriente que incorpora, podrá conectar una fuente de alimentación universal de repuesto.

Se fija al marco
Los módulos Techconnect se fijan en un marco, el cual, a su vez, se fija a una caja de conexiones, anillo de montaje (para paredes con huecos), o placa frontal de mesa.

Fabricado a prueba de obsolescencia
Si rompe por accidente un módulo o necesitara cambiarlo en el futuro, sólo hay que sustituir la pieza, no la placa frontal entera.

Flexible
Con la posibilidad de cambios in situ en la placa frontal AV como quiera el cliente. Sin problema alguno.

Resistente
Las piezas de Techconnect son lo suficiente resistentes para un uso diario sin contemplaciones. Estas cuentan con fuertes nervaduras y están reforzadas en caso necesario.

Eficacia probada
Durante más de 15 años, Techconnect ha mejorado y desarrollado una de las placas frontales AV más populares del mundo.

Compatible hacia atrás
Funciona con USB 2.0 o 3.0.

ESPECIFICACIONES

COLOR
blanco

MATERIAL
plástico ABS

DIMENSIONES DEL PRODUCTO
64 x 21 x 45 mm / 2,5" x 0,83" x 1,77"

PESO DEL PRODUCTO
0,03 kg (0,07 lb)

PESO EMBALADO
0,03 kg (0,07 lb)

DIMENSIONES DEL PAQUETE
90 x 150 mm /3,5" x 5,9"

LONGITUD MÁXIMA DEL CABLE DE ENTRADA
10 m

PARA CABLES MÁS LARGOS, PUEDE QUE SEA NECESARIA UNA FUENTE DE ALIMENTACIÓN EXTERNA.

FUENTE DE ALIMENTACIÓN DE REPUESTO PARA EL ANTIGUO MÓDULO 2.0
Puede utilizarse cualquier fuente de alimentación de 12 V con más de 0,5 A.
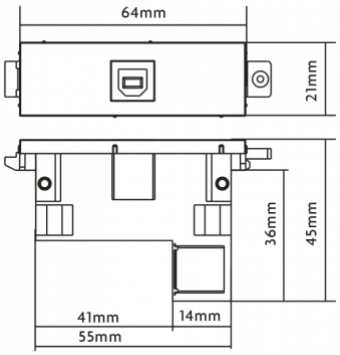
FUENTE DE ALIMENTACIÓN DE REPUESTO PARA EL MÓDULO 3.0 ACTUAL
Puede utilizarse cualquier fuente de alimentación de 5 V con más de 2 A.