

CAT6A-kompatibelt  
RJ45-stik foran  
Kroneværktøj til nøgne ledninger bagpå

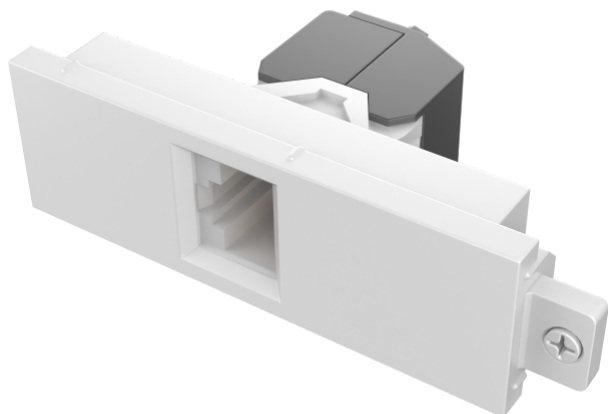

Dette modul er en del af Visions Techconnect-tilslutningsfrontplade-familie.

**Ethernet-stik**

Ethernet-hunstik, som er bagudkompatibel med RJ11-telefonstik

**Fastgøres til surround**

Techconnect-moduler fastgøres til en surround, som derefter fastgøres til en bagboks, pakning (til hul væg) eller en bordfrontplade.

**Fremtidssikret**

Hvis du ødelægger et modul eller er nødt til at udskifte det på et tidspunkt, skal du blot udskifte den pågældende del – ikke hele frontpladen

**Fleksibel**

Kommer du ud et sted, hvor kunden har ændret mening om det, denne ønsker på deres AV-frontplade? Det er ikke noget problem! Kommer du ud et sted, hvor kunden har ændret det, de ønsker på deres AV-frontplade? Det er ikke noget problem!

**Kraftig**

Techconnect-dele er robuste og kan tåle dagligdagens hårdhændede brug. De har forstærkende stivere og forstærkning, hvor der er brug for det.

Techconnect-dele er robuste og kan klare hårdheden ved daglig brug. De indeholder forstærkende stivere og forstærkning, hvor der er brug for det.

**Dokumenteret**

I mere end 15 år har Techconnect forbedret og udviklet en af de mest populære AV-frontplader i verden.

**Overensstemmelse med systemgaranti**

Netværkshardwareproducenter som HellermannTyton Data, Ultima, Excel, Brandrex, Nexans og Commscope udsteder systemgarantier. Brug af et ikke-kompatibelt link annullerer garantien.

**Lav NEXT**

Kronekonnektorerne sikrer et lavt niveau af Near End Cross Talk (NEXT)-støj på netværket.

**SPECIFIKATIONER**

**FARVER**

Hvid

**MATERIALE**

ABS-plast

**PRODUKTETS MÅL**

75 x 20,7 x 38,5 mm (højde x bredde x dybde)

**PRODUKTETS VÆGT**

0,014 kg

**VÆGT MED EMBALLAGE**

0,015 kg

**STØRRELSE MED EMBALLAGE**

160 x 80 x 22 mm

**STANDARD**

CAT6A

**ELEKTRISK FORBINDING**

T568A/B

**FORBINDELSE**

Forgylt

